



COMUNE DI BARI

Ordinanza
2024/00008

2024/250/00001

Ripartizione Tutela Ambiente - Sanità - Igiene

Data Adozione: 05/01/2024

Altri Settori:

Estensore: Alessandra ARRIVO

**Sottoscrizione
Sindaco:** Apposto

OGGETTO: SISTEMA DI RACCOLTA DIFFERENZIATA DEI RIFIUTI "PORTA A PORTA" NEL TERRITORIO COMUNALE. MODIFICHE CALENDARI NELLA ZONA START UP 1 (SANTO SPIRITO, PALESE, CATINO, SAN PIO, MARCONI, SAN GIROLAMO, FESCA) E ZONA START UP 2 (SAN PAOLO - STANIC).

Responsabili procedimento	Data Visto
Vito Nitti	05/01/2024
Sindaco	Data Sottoscrizione
Antonio Decaro	APPOSTA IL 05/01/2024

Oggetto: Sistema di raccolta differenziata dei rifiuti “porta a porta” nel territorio comunale. Modifiche calendari nella Zona Start Up 1 (Santo Spirito, Palese, Catino, San Pio, Marconi, San Girolamo, Fesca) e Zona Start Up 2 (San Paolo - Stanic).

IL SINDACO

Considerato che:

- a norma delle disposizioni vigenti ed in particolare dell'art.222 del D.lgs. 03/04/2006 n.152 e ss.mm.ii, spetta alla Pubblica Amministrazione organizzare adeguati sistemi di raccolta differenziata in modo da permettere/favorire il conferimento al servizio pubblico di rifiuti selezionati, secondo criteri che privilegino l'efficacia, l'efficienza e l'economicità del servizio ed il coordinamento con la gestione degli altri servizi di igiene ambientale;
- il Comune, nell'ambito delle proprie competenze, deve adottare ogni iniziativa utile a favorire la riduzione della produzione dei rifiuti ed il recupero degli stessi, concorrendo al raggiungimento degli obiettivi di raccolta differenziata;
- il Comune di Bari ha avviato il sistema di raccolta porta a porta in alcune zone del territorio cittadino, tra cui la ZSU1 (Santo Spirito, Palese, Catino, San Pio, Marconi, San Girolamo, Fesca) e la ZSU2 (San Paolo – Stanic).

VISTE

- le Ordinanze Sindacali n.763/2017 e n.734/2019 con cui sono state disciplinate le modalità di espletamento del servizio di raccolta porta a porta (consegna attrezzature, modalità di conferimento, calendari, ecc...) nella ZSU1 e ZSU2;
- le Ordinanze Sindacali n.2069/2019 e n.305/2020 di avvio del servizio in alcune strade del quartiere San Paolo, Parco dei Principi e Zona Ciaky, con cui è stato modificato l'orario di conferimento della frazione organica al fine di contenere la presenza di cinghiali sul territorio urbanizzato;
- l'Ordinanza Sindacale n.3175/2022 con cui sono stati modificati i calendari delle zone ZSU1 e ZSU2;
- la Deliberazione di Giunta Comunale n.815/2023 con cui è stata stabilita, tra l'altro, la riduzione da 2/7 a 1/7 della frequenza di raccolta della frazione multimateriale (plastica e metalli) nelle zone porta a porta ZSU1 e ZSU2, in analogia al progetto per il sistema di raccolta porta a porta della ZSU5, da avviare nel 2024.

Ritenuto, pertanto, necessario modificare i calendari di raccolta delle zone ZSU1 e ZSU2 approvati con Ordinanza Sindacale n.3175/2022 al fine di ridurre la frequenza da 2/7 a 1/7 per la raccolta della frazione plastica e metalli per le Utenze Domestiche, nonché riorganizzare ed ottimizzare il servizio.

Rilevato, altresì, che il servizio di raccolta differenziata nel Comune di Bari è svolto dal gestore della raccolta dei rifiuti urbani e assimilati Amiu Puglia SpA, cui è affidato il servizio di igiene urbana sulla base del Contratto di Servizio sottoscritto in data 25/07/2001, prorogato con Deliberazioni di G.C. n.1132/2006, n.717/2013, n.514/2022 e n.753/2023.

VISTO il vigente Regolamento di Igiene e Sanità Locale;

VISTI i vigenti Regolamenti del Servizio per lo Smaltimento dei RSU e di Polizia Urbana;

VISTO lo Statuto Comunale;

VISTA la Legge n. 689/1981 e s.m.i.;

VISTO l'art.7bis del D.Lgs. n.267/2000 e ss.mm.ii.;

VISTO l'art. 50, comma 5 del D.Lgs. n.267/2000 e ss.mm.ii.;

VISTO il D.lgs. n.152/2006 e ss.mm.ii.;

VISTE le Ordinanze Sindacali n.763/2017, n.734/2019 e n.3175/2022;

VISTE le Ordinanze Sindacali n.947/2017, n.1178/2017, n.1671/2017, n.2067/2017, n.1703/2019, n.2069/2019, n.305/2020 e n.3184/2022

VISTA la Deliberazione di Giunta Comunale n.815/2023

ORDINA

- 1) A tutte le utenze domestiche e non domestiche del Comune di Bari ricadenti nella **Zona di Start Up 1 (Santo Spirito, Palese, Catino, San Pio, Marconi, San Girolamo, Fesca)**, e **Zona di Start Up 2 (San Paolo Stanic)**,

così come individuate rispettivamente nelle Ordinanze Sindacali n.763/2017 e n.734/2019 e rappresentate nell'**Allegato A** (PLANIMETRIE), di provvedere a conferire al servizio pubblico di raccolta i rifiuti urbani in forma separata per frazioni omogenee, secondo le modalità specificate **nell'Allegato B e le tempistiche (calendario e orari di conferimento) indicate negli Allegati C-D-E-F-G.**

- 2) **le tempistiche (calendario e orari di conferimento) di cui al punto 1)** verranno attivate **a partire da lunedì 08/01/2024** per tutte le utenze domestiche e non domestiche del Comune di Bari ricadenti nelle zone ZSU1 e ZSU2.
- 3) Si confermano tutte le ulteriori disposizioni delle Ordinanze Sindacali n.763/2017 e n.734/2019.

DISPONE

- a) L'inosservanza delle disposizioni contenute nella presente ordinanza al punto 1) comporta l'applicazione di una sanzione amministrativa pecuniaria, secondo quanto dettato dalla legge 24/11/1981 n.689 e ss.mm.ii., da un minimo di €25,00 ad un massimo di €500,00, ai sensi dell'art.7 bis D.Lgs. 18/08/2000 n. 267, salvo che la condotta contestata non integri maggiori responsabilità derivanti dall'illecito comportamento, per cui trovino applicazione specifiche disposizioni di legge.
- b) La sanzione di cui al punto a) potrà essere applicata ai singoli utenti trasgressori o alle amministrazioni condominiali nel caso di violazioni relative alle attrezzature ad essi consegnate o a conferimenti non correttamente effettuati.
- c) L'abbandono o il deposito incontrollato di rifiuti sul suolo e nel suolo ad opera di qualsivoglia soggetto resta vietato ai sensi dell'art.674 c.p. e degli artt. 192 e 255 del D.Lgs. 152/06, e sanzionato secondo le modalità ivi previste.
- d) Si intendono abrogate, qualora contrastanti, o integrate, per quanto compatibili, tutte le disposizioni contenute in precedenti provvedimenti comunali relativi alla raccolta dei rifiuti urbani e assimilati.
- e) La revoca dell'Ordinanza Sindacale n.3175/2022 a partire da **lunedì 08/01/2024**.
- f) Resta impregiudicato ogni eventuale adeguamento della presente Ordinanza, nelle more di una più organica regolamentazione, in relazione a possibili modifiche nelle modalità di svolgimento del servizio oltre che alle previste estensioni dello stesso, le quali saranno oggetto di provvedimenti integrativi della presente.
- g) La presente Ordinanza è immediatamente esecutiva.

DISPONE, altresì,

- la pubblicazione all'Albo Pretorio comunale ai fini conoscitivi dell'atto;
- la trasmissione per i conseguenti adempimenti ad AMIU Puglia S.p.A., alle Ripartizioni "Tutela dell'Ambiente, Igiene e Sanità" e "Polizia Municipale";
- la trasmissione per opportuna conoscenza della presente Ordinanza a:
 - Prefettura di Bari – Ufficio Territoriale del Governo (prefettura.prefba@pec.interno.it)
 - ASL Bari – Dipartimento di Prevenzione Servizio Igiene e Sanità Pubblica (S.I.S.P.) (dipartimentoprevenzione.asl.bari@pec.rupar.puglia.it)
 - Comune di Bari – "Ufficio Relazioni con il Cittadino" (U.R.P.) per l'inserimento nei canali comunicativi istituzionali (urp@comune.bari.it)

INFORMA

che, avverso il presente provvedimento è possibile esperire ricorso innanzi al Tribunale Amministrativo Regionale entro il termine di 60 gg ovvero innanzi al Presidente della Repubblica entro il termine di gg.120 dalla notificazione

Allegati alla presente ordinanza:

ALLEGATO A - Planimetria Zone di raccolta

ALLEGATO B - Modalità di raccolta differenziata

ALLEGATO C - Calendario utenze domestiche e non domestiche (No food) - Santo Spirito, Palese, Catino, San Pio

ALLEGATO D - Calendario utenze domestiche e non domestiche (No food) - San Paolo, Parco dei Principi, Zona Ciaky - Zona Cinghiali

ALLEGATO E - Calendario utenze domestiche e non domestiche (No food) - San Paolo

ALLEGATO F - Calendario utenze domestiche e non domestiche (No food) - San Girolamo, Fesca, San Cataldo, Villaggio del Lavoratore, Stanic

ALLEGATO G - Calendario utenze non domestiche (food)

ALLEGATO A
PLANIMETRIA Santo Spirito, Palese, Catino, San Pio

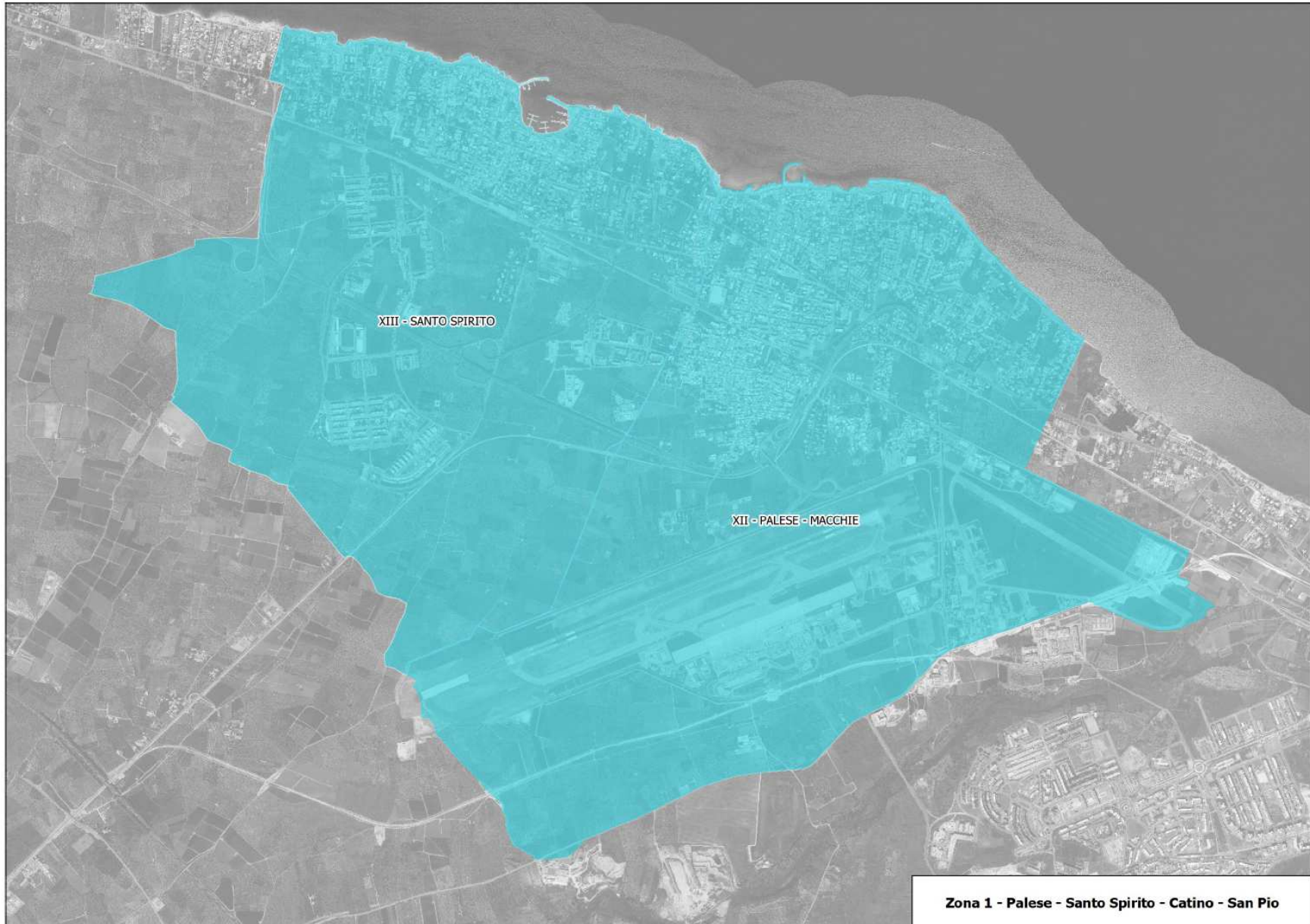

Zona 1 - Palese - Santo Spirito - Catino - San Pio

PLANIMETRIA San Paolo, Parco dei Principi, Zona Ciaky - ZONA Cinghiali

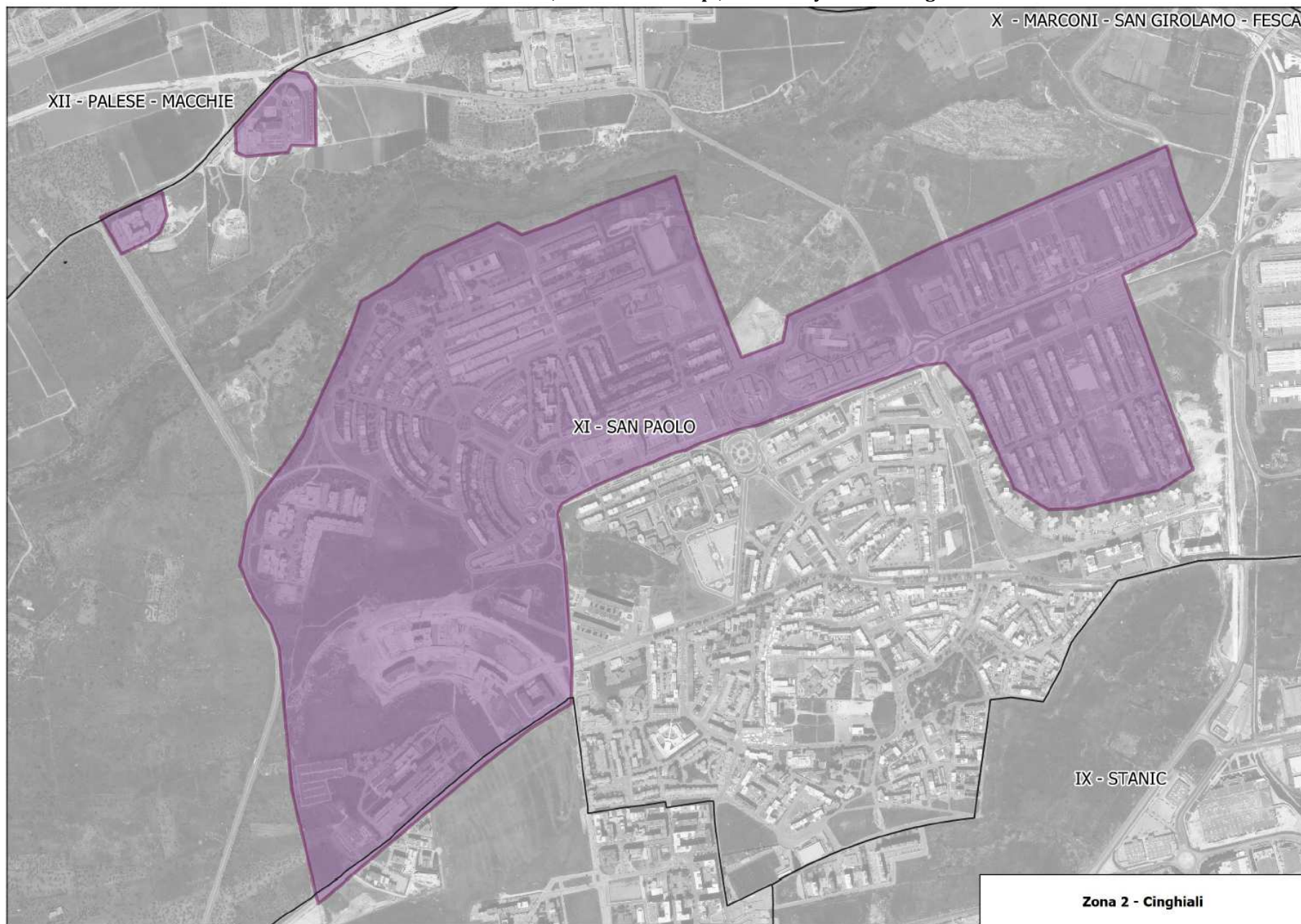

PLANIMETRIA San Paolo



PLANIMETRIA San Girolamo, Fesca, San Cataldo, Villaggio del Lavoratore, Stanic

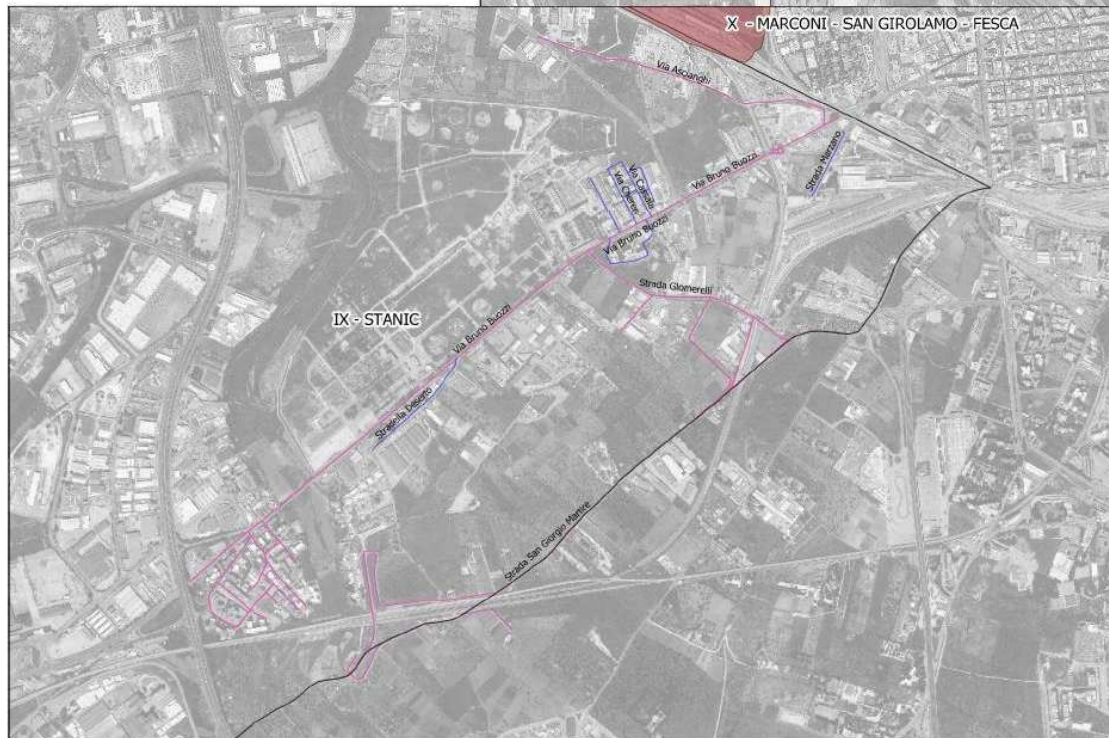

**S. GIROLAMO - FESCA - SAN CATALDO
VILLAGGIO DEL LAVORATORE - STANIC**

ALLEGATO B

Modalità di raccolta differenziata

Raccolta “porta a porta”, tramite conferimento nei contenitori (singoli o condominiali) o sacchi dedicati ed esposizione sulla sede stradale secondo i calendari previsti all’Allegato C, per le seguenti frazioni merceologiche:

- 1) Frazioni cellulosiche** (Carta e cartone congiunta) nei contenitori con coperchio di colore **blu**; i cartoni di grandi dimensioni vanno piegati e posti accanto al contenitore;
- 2) Multimateriale leggero** (Imballaggi in plastica, alluminio e materiali ferrosi) nei sacchi/contenitori di colore **giallo**;
- 3) Imballaggi in vetro** (Vetro) nei contenitori con coperchio di colore **verde**;
- 4) Frazione organica** (Organico) nei contenitori di colore **marrone**;
- 5) Frazione secca residua** (Non riciclabile) nei contenitori di colore **grigio**;
- 6) Tessili sanitari** (Pannolini/Pannoloni), solo alle utenze che ne faranno richiesta secondo modalità comunicate dal soggetto gestore, nell’apposito contenitore grigio;

Raccolta “porta a porta” della frazione **Cartone** (selettiva), **solo per le utenze non domestiche**, tramite esposizione sulla pubblica via all’esterno dell’esercizio, sfuso ma piegato e impacchettato, entro l’orario e con le modalità indicate nei calendari.

Raccolta “piano strada” degli **Ingombranti** (mobili in legno e plastica, oggetti in ferro di uso domestico, materassi, ecc...) previa prenotazione e secondo le tempistiche (giorno e orario) indicate in sede di prenotazione al numero verde di Amiu Puglia (**800011558**).

Raccolta “porta a porta” di **Sfalci e Ramaglie** (verde derivante dalle operazioni di sfalcio e potatura dei giardini privati) tramite esposizione sulla pubblica via in appositi sacchi a perdere, previa prenotazione al numero verde di Amiu Puglia (**800011558**) e secondo le tempistiche (giorno e orario) indicate in sede di prenotazione. Il servizio è assicurato per un quantitativo massimo di 3 sacchi (circa 200 l totali) ad utenza a settimana.

Raccolta stradale, tramite conferimento nei contenitori dedicati posizionati sulla pubblica via o presso determinate attività/luoghi pubblici, senza limiti di giorno e orario, per le seguenti frazioni merceologiche:

- 1) Tessili e indumenti usati** nei contenitori stradali specifici (torri antintrusione);
- 2) Piccoli RAEE** (mouse, tastiere da computer, telefoni cellulari, radio, piccoli elettrodomestici, ecc...), nei contenitori dedicati posizionati presso istituti scolastici e attività commerciali;
- 3) Rifiuti Urbani Pericolosi** (pile e batterie scariche, farmaci scaduti) nei contenitori dedicati posizionati presso attività commerciali e farmacie.

Oltre alle modalità di cui sopra, altri rifiuti di origine domestica potranno essere conferiti presso i Centri Comunali di Raccolta gestiti da AMIU (allo stato il Centro di Raccolta Multimateriale in Via Accolti Gil (Z,I) e CCR di Via Martin Luther King in ristrutturazione), nonché presso i Centri Mobili di Raccolta che saranno resi disponibili da AMIU Puglia, nel pieno rispetto dei regolamenti Comunali e Aziendali vigenti.

ALLEGATO C – Calendario utenze domestiche e non domestiche (No food) –Santo Spirito, Palese, Catino, San Pio



CALENDARIO DI RACCOLTA SETTIMANALE

S. SPIRITO - PALESE - CATINO - SAN PIO
UTENZE DOMESTICHE **UTENZE NON DOMESTICHE (NO FOOD)**

	Lunedì	Martedì	Mercoledì	Giovedì	Venerdì	Sabato	SINGOLO	CONDOMINIALE/ COMMERCIALE
Organico e bioplastiche compostabili	●		●			●		
Non riciclabile*				●				
Plastica e Metalli					●			
Carta		●						
Vetro	●							

Contenitori e sacchi devono essere esposti **dalle ore 21.00 alle ore 24.00** del giorno precedente al passaggio di raccolta.

*I rifiuti non riciclabili vanno conferiti in sacchi semitrasparenti non compresi nel kit (no sacchi neri o in bioplastica compostabile).

Cartone	●	●	●	●	●	●		
----------------	---	---	---	---	---	---	--	--

Servizio riguardante esclusivamente gli esercizi commerciali. Orario di conferimento **dalle ore 13.00 alle ore 14.00** del giorno di raccolta.



Inquadra il QR code o visita il sito per scaricare il differenziario con le ultime novità in materia di raccolta differenziata



amiupuglia.it/bari



Scarica l'app Junker

ALLEGATO D – Calendario utenze domestiche e non domestiche (No food) – San Paolo, Parco dei Principi, Zona Ciaky – ZONA Cinghiali



CHI TI AMA
FA LA DIFFERENZA

NUOVO CALENDARIO DI RACCOLTA SETTIMANALE S. PAOLO - PARCO DEI PRINCIPI - ZONA CIAKY
 UTENZE DOMESTICHE UTENZE NON DOMESTICHE (NO FOOD)

	Lunedì	Martedì	Mercoledì	Giovedì	Venerdì	Sabato	SINGOLO	CONDOMINIALE/ COMMERCIALE
Organico e bioplastiche compostabili	●			●		●		
Non riciclabile*			●					
Plastica e Metalli		●						
Carta					●			
Vetro						●		

Contenitori e sacchi devono essere esposti **dalle ore 21.00 alle ore 24.00** del giorno precedente al passaggio di raccolta **ad eccezione dell'organico** che deve essere esposto **dalle ore 07.00 alle ore 8.30** del giorno di raccolta.

*I rifiuti non riciclabili vanno conferiti in sacchi semitrasparenti non compresi nel kit (no sacchi neri o in plastiche biodegradabili e compostabili).

	Lunedì	Martedì	Mercoledì	Giovedì	Venerdì	Sabato	
Cartone	●	●	●	●	●	●	

Servizio riguardante esclusivamente gli esercizi commerciali. Orario di conferimento **dalle ore 13.00 alle ore 14.00** del giorno di raccolta.

Numero Verde
800011558



Inquadra il QR code o visita il sito per scaricare il differenziario con le ultime novità in materia di raccolta differenziata

amiapuglia.it/bari



Scarica l'app Junker

- | | |
|------------------------------|----------------------------|
| Strada Castelluccio | Via Giovanni Costantino |
| Via Arturo Del Bianco | Via Giuseppe De Benedictis |
| Via Francesco Del Core | Via Nicola Cacudi |
| Via F. E. Silvestri | Via Salvatore D'alesio |
| Via Giuseppe Cardinale | Via Vito Lonerò |
| Via Michele Di Giesi | Strada Caposcardicchio |
| Via Pasquale Caldarulo | Stradella del Tesoro |
| Via Rotondo | Via Gennaro Maria Monti |
| Via Troccoli | Via Giovanni Candura |
| Via Vittime Civili di Guerra | Via Nicola Leotta |
| Piazza Europa | Via Pacifico Marconi |
| ProL Viale delle regioni | Via Riccardo Ciusa |
| Strada Bitonto-Palese | Via Salvatore Tremonte |
| Via Alberto de Blasi | Via Vincenzo Ricchioni |
| Via Antonio de Vicariis | Via Ermanno Pirè |
| Via Arturo Atti | Via Vito Vasile |
| Via Carlo Massa | Piazzetta Stefano Fumarulo |
| Via Don Carlo Gnocchi | Strada Bitonto-Palese-Apt |
| Via Gaetano Granieri | |

ALLEGATO E - Calendario utenze domestiche e non domestiche (No food) - San Paolo



CALENDARIO DI RACCOLTA SETTIMANALE

S. PAOLO	
UTENZE DOMESTICHE	UTENZE NON DOMESTICHE (NO FOOD)

	Lunedì	Martedì	Mercoledì	Giovedì	Venerdì	Sabato	SINGOLO	CONDOMINIALE/ COMMERCIALE
Organico e bioplastiche compostabili	●			●		●		
Non riciclabile*			●					
Plastica e Metalli		●						
Carta					●			
Vetro						●		

Contenitori e sacchi devono essere esposti **dalle ore 21.00 alle ore 24.00** del giorno precedente al passaggio di raccolta.

*I rifiuti non riciclabili vanno conferiti in sacchi semitrasparenti non compresi nel kit (no sacchi neri o in bioplastica compostabile).

Cartone	Lunedì	Martedì	Mercoledì	Giovedì	Venerdì	Sabato	
	●	●	●	●	●	●	

Servizio riguardante esclusivamente gli esercizi commerciali. Orario di conferimento **dalle ore 13.00 alle ore 14.00** del giorno di raccolta.

Numero Verde **800011558**



Inquadra il QR code o visita il sito per scaricare il differenziario con le ultime novità in materia di raccolta differenziata

amiupuglia.it/bari

Scarica l'app Junker

ALLEGATO F - Calendario utenze domestiche e non domestiche (No food) - San Girolamo, Fesca, San Cataldo, Villaggio del Lavoratore, Stanic



CALENDARIO DI RACCOLTA SETTIMANALE

**S. GIROLAMO - FESCA - SAN CATALDO
VILLAGGIO DEL LAVORATORE - STANIC**
UTENZE DOMESTICHE **UTENZE NON DOMESTICHE (NO FOOD)**

	Lunedì	Martedì	Mercoledì	Giovedì	Venerdì	Sabato	SINGOLO	CONDOMINIALE/ COMMERCIALE
Organico e bioplastiche compostabili	●			●		●		
Non riciclabile*			●					
Plastica e Metalli		●						
Carta					●			
Vetro			●					

Contenitori e sacchi devono essere esposti **dalle ore 21.00 alle ore 24.00** del giorno precedente al passaggio di raccolta.
*I rifiuti non riciclabili vanno conferiti in sacchi semitrasparenti non compresi nel kit (no sacchi neri o in bioplastica compostabile).

Cartone	Lunedì	Martedì	Mercoledì	Giovedì	Venerdì	Sabato	
	●	●	●	●	●	●	

Servizio riguardante esclusivamente gli esercizi commerciali. Orario di conferimento **dalle ore 13.00 alle ore 14.00** del giorno di raccolta.

Numero Verde **800011558**



Inquadra il QR code o visita il sito per scaricare il differenziario con le ultime novità in materia di raccolta differenziata

amiupuglia.it/bari

Scarica l'app Junker

ALLEGATO G – Calendario utenze non domestiche (food)



NB Il calendario è valido per tutte le zone, solo le utenze non domestiche (food) presenti in Zona Cinghiali dovranno seguire, per la frazione organica, gli stessi orari di esposizione previsti per le utenze domestiche (dalle ore 07.00 alle ore 8.30 dal lunedì al sabato).

CERTIFICATO DI ESECUTIVITA'

Si certifica che la presente ordinanza conforme al documento informatico, è stata adottata in data 05/01/2024 ed è divenuta esecutiva in data 05/01/2024.

Documento informatico firmato digitalmente ai sensi del d.lgs n. 82/2005, del t.u. n. 445/2000 e norme collegate, il quale sostituisce il documento cartaceo e la firma autografa; il documento informatico è memorizzato digitalmente ed è rintracciabile sul sito internet <http://albo.comune.bari.it>